



Model Uydu Yarışması

TÜRKSAT Model Uydu Yarışması IV

POR

Planlama ve Organizasyon Şeması Raporu

<TAKIM NO>

Versiyon 1.1

Son Teslim - 17 Mart 2019

DİKKAT!

Bu sayfa rapordan çıkarılacaktır!

Genel;

- Başvuru yapan takımlara, bu projede, **proje planı yapmaları ve diyagram oluşturmaları** için farklı ve kullanışlı uygulamaları ([Asana](#), [Instagantt](#), [Draw.io](#)) kullanmaları önerilir.
- Araçların nasıl kullanılacağı hakkında bilgi almak için; kendi kılavuzlarından ve sitede paylaşılan faydalı linkleri yararlanabilirsiniz.

POR Raporunuzu;

- Organizasyon Şeması
 - Oluşturulan organizasyon şeması POR raporunda ORGANİZASYON ŞEMASI başlığı altına konulmalıdır.
- Proje Planı
 - PROJE PLAN TAKVİMİ başlığı altındaki görselde TÜRK SAT Model Uydu Yarışması'nın genel hatlarını içeren örnek bir kurgu yer almaktadır. Kendi kurgunuzu istediğiniz şekilde oluşturabilirsiniz.
 - Asana proje yönetim sisteminde oluşturulan <Proje Planı> Instagantt Gantt Chart da düzenlenerek resim olarak çıktısı alınabilir.
 - Alınan resim POR raporunda PROJE PLAN TAKVİMİ başlığı altına konulmalıdır.
 - Resme çift tıklandıktan sonra üst sekmede **Biçim** 'e tıklayınız. Genişlik ayarını 19 cm olarak ayarlayınız.
- POR raporunuzu **PDF** formatında kaydederek,
- **TURKSAT2019_Yarisma_Kilavuzu'nda** belirtilen şekilde, takım danışmanı tarafından [yarışma mail grubuna](#) iletilmelidir.
 - 0. Sayfa: Rapor Kapağı
 - 1. Sayfa: Organizasyon Şeması
 - 2. Sayfa: Proje Plan Takvimi
- POR Raporunuzun; PDF formatına çevirdikten sonra Gantt Chart'ın okunmaması durumunda:
 - POR Raporunuzda **EK-1** şeklinde belirterek; proje planınızın okunaklı halini de mailinize ekleyebilirsiniz.

ORGANİZASYON ŞEMASI

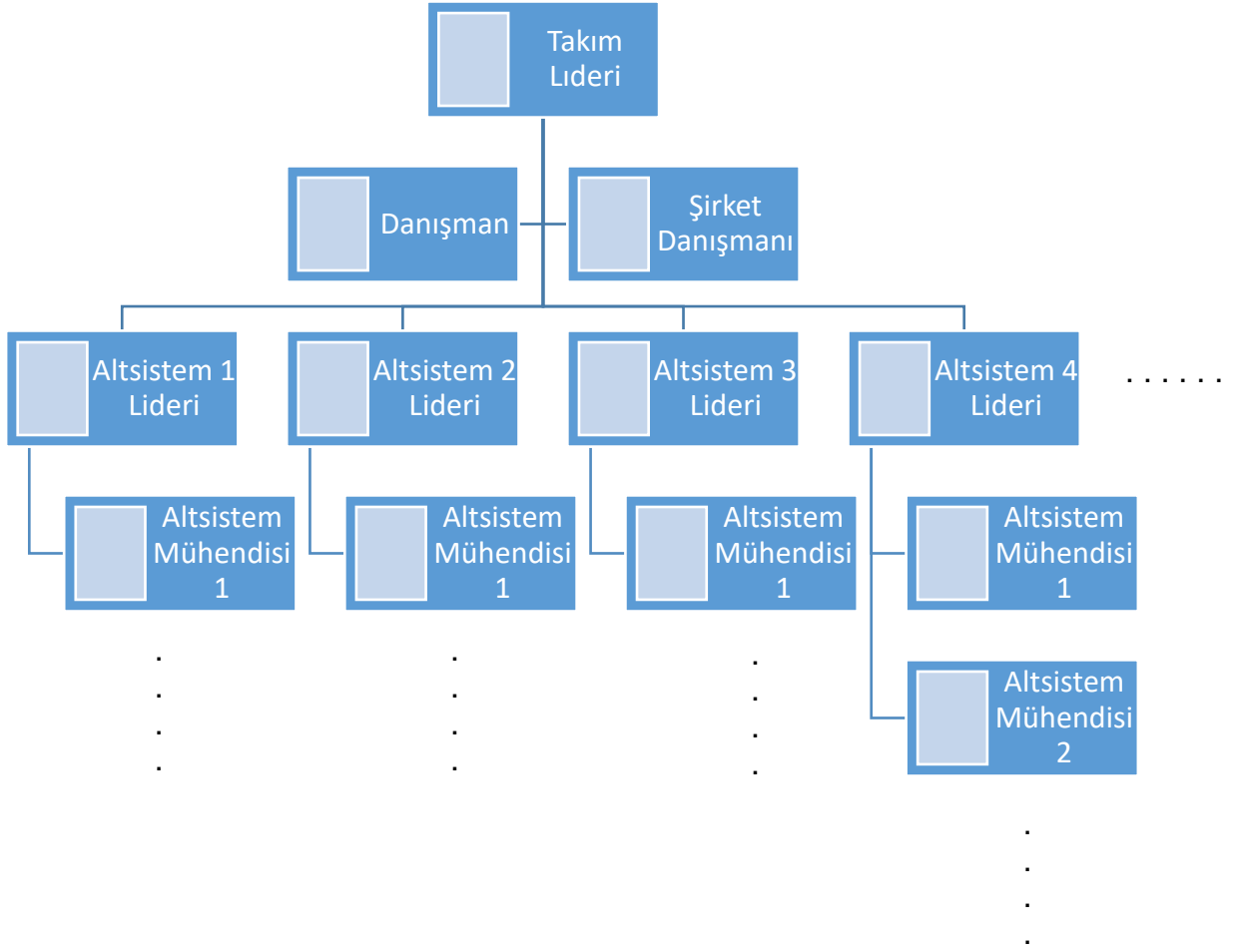

PROJE PLAN TAKVİMİ

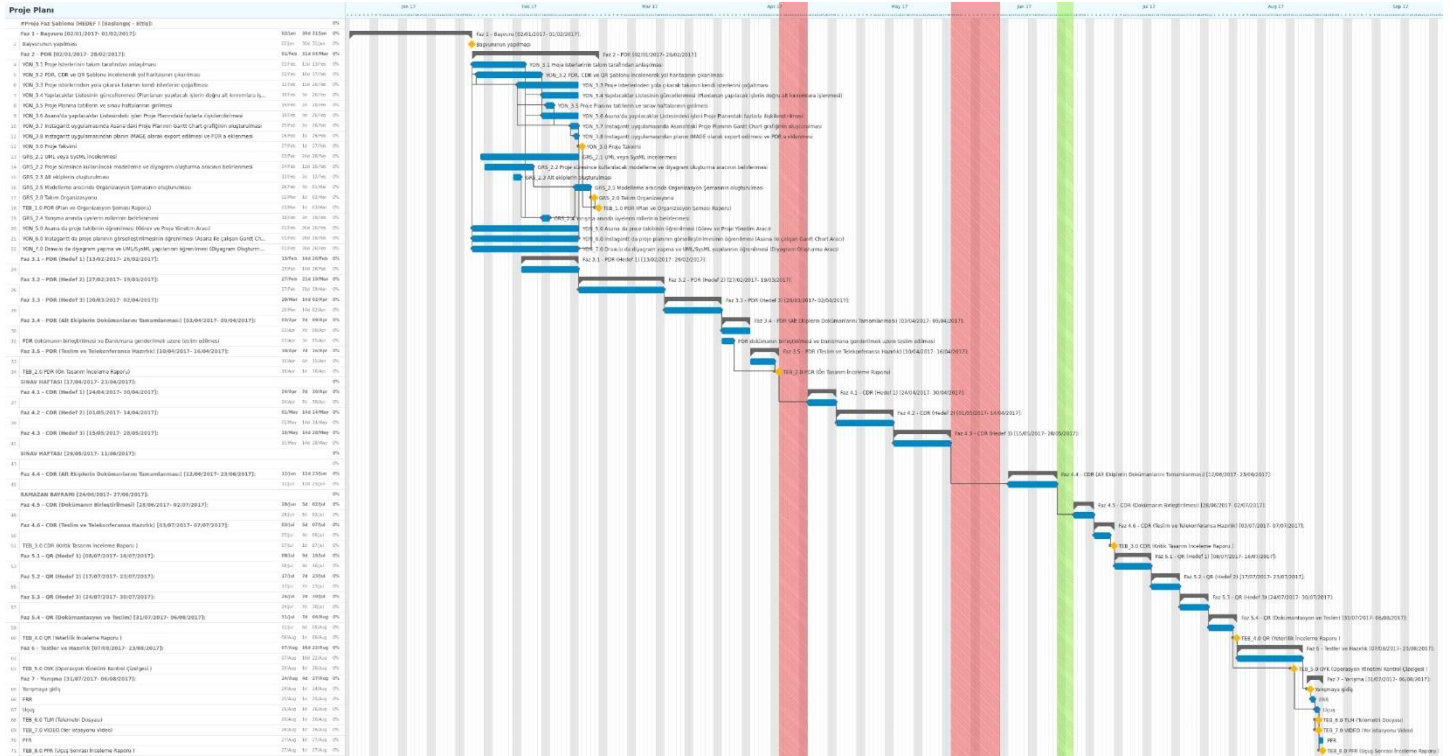

Not:

1. Çalışamayacağınız tarihleri kendi planınıza göre güncelleyebilirsiniz.
2. Fazlarda(1.0, 2.0, 3.0 ..) **alt kırınımlar** (3.1, 3.2, ... şeklinde 1,2 en fazla 3 haftalık) yapmanız önerilir.
3. Her faz geçişinde (Örnek: 3.0 -> 4.0) proje planınızın tamamını gözden geçirip güncellemeniz önerilir.
4. Yukardaki şekilde bir Gantt Chart oluşturulup POR raporuna aşağıdaki formatta ekleyiniz.

EK-1: Proje_Plan_Takvimi_TakimNo_Takimİsmi_v1.0